

**Agenzia delle Entrate
CATASTO FABBRICATI
Ufficio Provinciale di
Milano**

Dichiarazione protocollo n. MI0236314 del 16/06/2022

Comune di Garbagnate Milanese

Via Delle Betulle

civ. 4

Identificativi Catastali:

Sezione:

Foglio: 7

Particella: 273

Subalterno: 702

Compilata da:
Banfi Pasquale

Iscritto all'albo:
Geometri

Prov. Como

N. 2089

Planimetria

Scheda n. 1

Scala 1:200

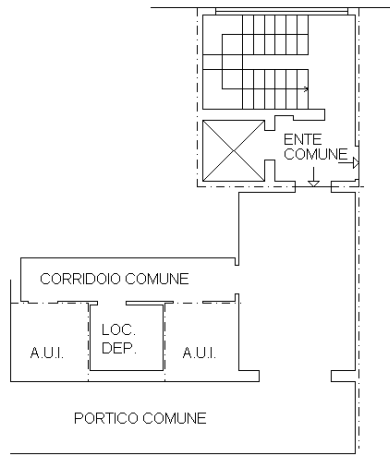

PIANO PRIMO SOTTOSTRADA
H 2.50



Ultima planimetria in atti

Data: 28/02/2025 - n. T269614 - Richiedente: CGNVNT87A58E801J

Totale schede: 1 - Formato di acquisizione: A4(210x297) - Formato stampa richiesto: A4(210x297)