

**Agenzia del Territorio
CATASTO FABBRICATI
Ufficio Provinciale di
Milano**

Dichiarazione protocollo n. MI0429202 del 31/05/2005

Planimetria di u.i.u. in Comune di Robecchetto Con Induno

Via San Vittore

civ. 11

Identificativi Catastali:

Sezione:

Foglio: 3

Particella: 348

Subalterno: 3

Compilata da:
Berra Giuseppe

Iscritto all'albo:
Geometri

Prov. Milano

N. 4728

Scheda n. 1

Scala 1:200

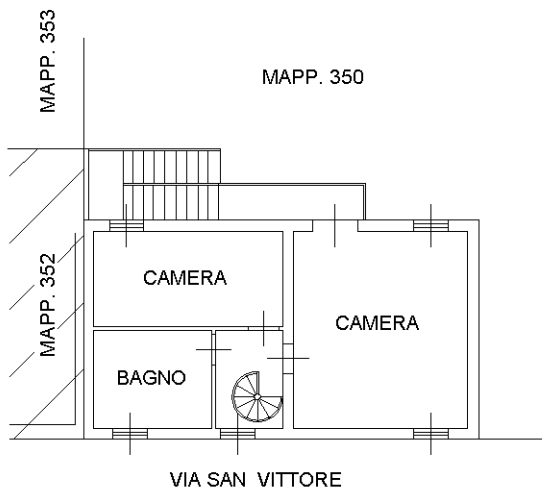

PRIMO PIANO

H=3,20

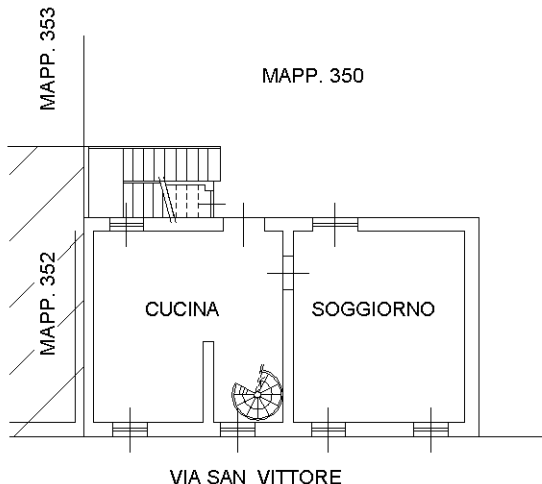

PIANO TERRA

H=3,00

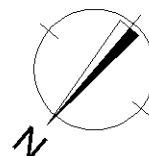

Ultima planimetria in atti