

**Agenzia del Territorio
CATASTO FABBRICATI
Ufficio Provinciale di
Milano**

Dichiarazione protocollo n. MI1051229 del 17/11/2009

Planimetria di u.i.u. in Comune di Castano Primo

Via De Maestri

civ. SC

Identificativi Catastali:

Sezione:
Foglio: 8
Particella: 132
Subalterno: 719

Compilata da:
Palma Teresa
Iscritto all'albo:
Geometri

Prov. Milano

N. 8309

Scheda n. 1

Scala 1:200

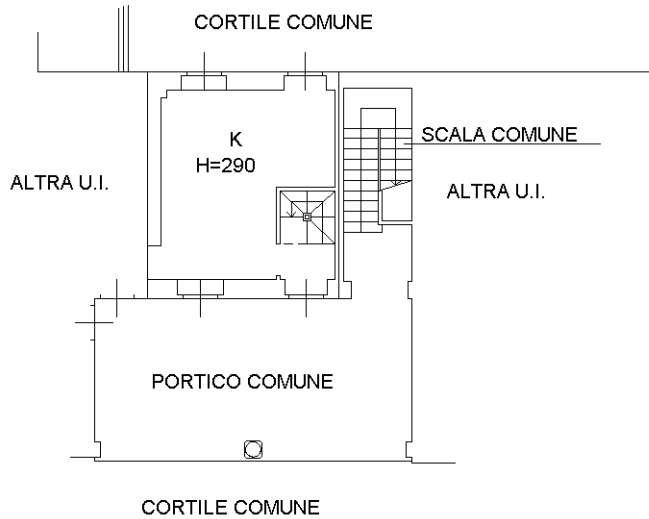

PIANO TERRA

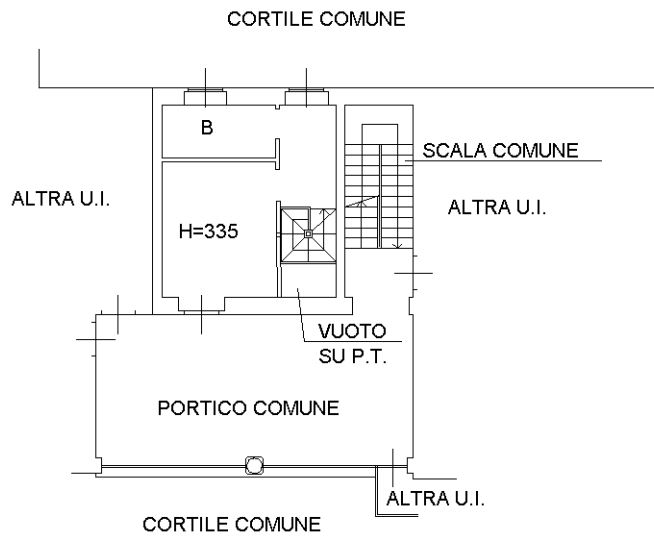

PIANO PRIMO



Ultima planimetria in atti