

MODULARIO
F. rig. rend. 497

MINISTERO DELLE FINANZE
DIREZIONE GENERALE DEL CATASTO E DEI SS.TT.EE.

MOD. BN (CEU)

CATASTO EDILIZIO URBANO (RDL 13-4-1939, n. 652)

Planimetria di u.i.u. in Comune di **ROBECCHETTO CON INDUNO** via **SAN VITTORE** civ.

DITTA:

- 1) GUALDONI ERNESTA NATA A ROBECCHETTO CON INDUNO IL 13-02-1933 (prop. 1/2)
- 2) GUALDONI ANNA NATA A ROBECCHETTO CON INDUNO IL 01-05-1936 (prop. 1/2)
- 3) RAIMONDI MARIA NATA A ROBECCHETTO CON INDUNO IL 06-08-1911 (usuf. 1/3)

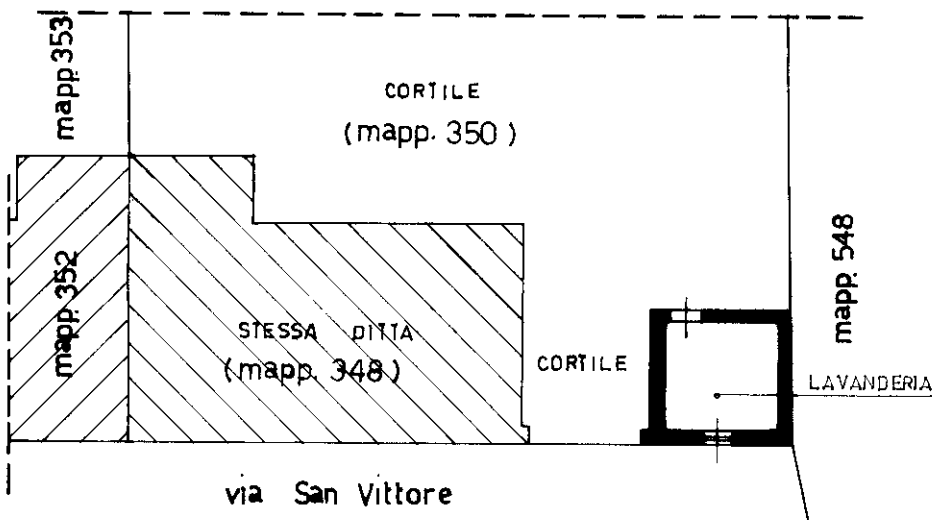

PIANO TERRA H=2.10

ORIENTAMENTO

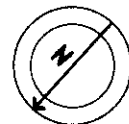

SCALA DI 1:200



Dichiarazione di N.C.

Denuncia di variazione

Compilata dal **GEOMETRA**

BERRA GIUSEPPE (Titolo, cognome e nome)

GEOMETRI

della provincia di **MILANO** n. **4728**

data **18-11-1987** Firma *[Signature]*

RISERVATO ALL'UFFICIO

Ultima planimetria in atti

Data presentazione: 18/11/1987 - Data: 28/04/2026 - n. T114040 - Richiedente: PNZGCM87M13A290Z

Totale Schede: 1. - Form. n. 161

n. **347** sub

Catasto dei Fabbricati - Situazione al 28/04/2026 - Comune di ROBECCHETTO CON INDUNO(H371) - < Foglio 3 - Particella 347 - Subalterno >
 VIA SAN VITTORE, n. SC Piano T